CONSEIL DÉPARTEMENTAL DES JEUNES DU VAL D'OISE

val d'oise le département

Le Conseil départemental des Jeunes du Val d'Oise 2024-2026

ÉDITO

L'aventure du Conseil départemental des Jeunes (CDJ) du Val d'Oise se poursuit avec enthousiasme !

Nous remercions sincèrement les 42 collégiens élus dont le mandat s'est achevé en juin 2024 pour leur travail remarquable et leur engagement au service de la jeunesse de notre territoire. Après ce premier mandat ponctué de beaux projets, nous sommes heureuses d'accueillir de nouveaux ambassadeurs des jeunes valdoisiens pour les deux prochaines années.

Nous comptons sur leur motivation et leur investissement pour perpétuer la dynamique initiée par leurs prédécesseurs, faire entendre leur voix, porter haut leurs idées et les valeurs qui leurs tiennent à cœur.

Véritable instance démocratique, le Conseil départemental des Jeunes contribue activement à la vie quotidienne des Valdoisiens, à la défense de l'intérêt général et à la promotion des valeurs républicaines aux côtés des Conseillers départementaux adultes.

Éducation, culture, sport, citoyenneté, environnement, solidarité... les sujets sont nombreux et ne manqueront pas d'animer l'action du CDJ et du Département du Val d'Oise.

Nous leur souhaitons pleine réussite pour ce nouveau mandat et nous nous réjouissons d'œuvrer ensemble à faire grandir le Val d'Oise !

Marie-Christine CAVECCHI
Présidente du Département
du Val d'Oise

Virginie TINLAND
Vice-présidente du Département
du Val d'Oise déléguée
à la Jeunesse et à l'Education

Sarah MOINE
Conseillère départementale
en charge de la Jeunesse

CONSEIL DÉPARTEMENTAL DES JEUNES DU VAL D'OISE

VOS JEUNES AMBASSADEURS

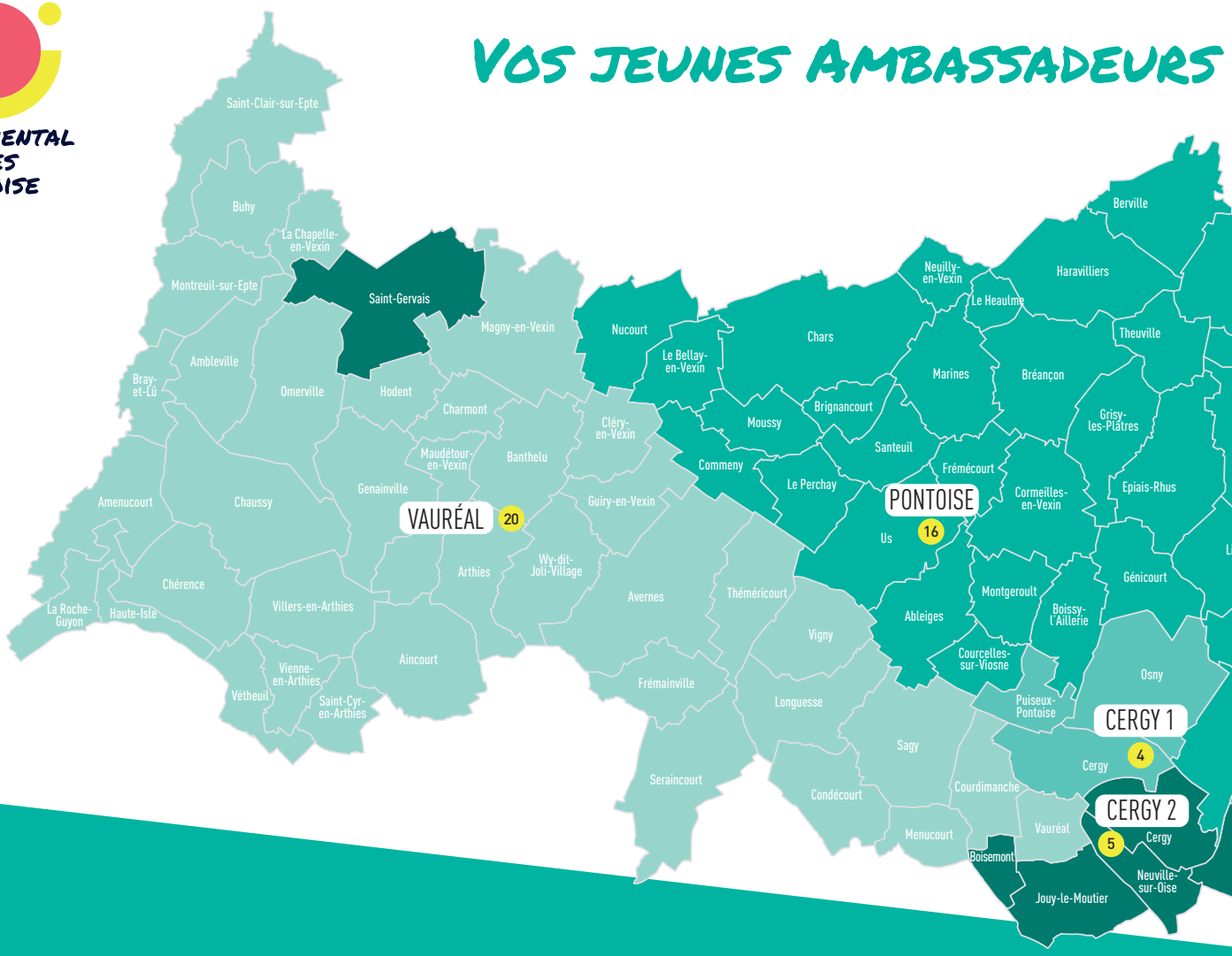

> Les Conseillers départementaux des Jeunes

ARGENTEUIL 1 (1)

Kallisté PONCHEL
5e
Collège Notre-Dame Sainte Famille
Sannois

Aicha KEBE
4e
Collège Saint-Joseph
Argenteuil

ARGENTEUIL 2 (2)

Wissal CHARQUI
3e
Collège Saint-Joseph
Argenteuil

Jennine REZIGUI
5e
Collège Louise-Weiss
Cormeilles-en-Parisis

ARGENTEUIL 3 (3)

Inès TAGUEMOUNT
4e
Collège Voltaire
Sannois

Mathis FRANÇOIS-BALL
3e
Collège Paul-Vaillant Couturier
Argenteuil

CERGY 1 (4)

Anita KALIAMURTHY
5e
Collège Le Moulin à Vent
Cergy

Mélina DE BOECK
3e
Collège Le Petit Prince
Osny

CERGY 2 (5)

Nila CANABADY
5e
Collège Pablo Picasso
Eragny-sur-Oise

Ilan-Farell ENGSI
3e
Collège Leonard de Vinci
Eragny-sur-Oise

DEUIL-LA-BARRE (6)

Queen-Louise NGUIYAN
3e
Collège Denis Diderot
Deuil-la-Barre

Zeenat MALIK
4e
Collège La Salle Saint-Rosaire
Sarcelles

DOMONT (7)

Thibault MEDINA HANS
5e
Collège Marcel Pagnol
Montsoult

Nourane SALAH
4e
Collège Louis Augustin Bosc
Saint-Prix

ERM

HERBLAY-SUR-SEINE (13)

Junior ZINSOU
5e
Collège Louis Aragon
Montigny-lès-Cormeilles

Frida-Rose CHIKH
4e
Collège Georges Duhamel
Herblay-sur-Seine

L'ISLE-ADAM (14)

Daphney AGYEMAN-PREMPEH
4e
Collège Pierre Perret
Bernes-sur-Oise

Léa DATTÉE
4e
Collège Cécile Sorel
Mériel

MONTMORENCY (15)

Maissane SERRAF
3e
Lycée Notre-Dame Providence
Enghien-les-Bains

Amine SERRAF
3e
Lycée Notre-Dame Providence
Enghien-les-Bains

PONTOISE (16)

Ayo DIEDHIOU
5e
Collège Simone Veil
Pontoise

Louis LENOIR-MONDET
4e
Collège Les Hautiers
Marines

SAINT-OUE

AU DÉPARTEMENT DU VAL D'OISE

val d'oise le département

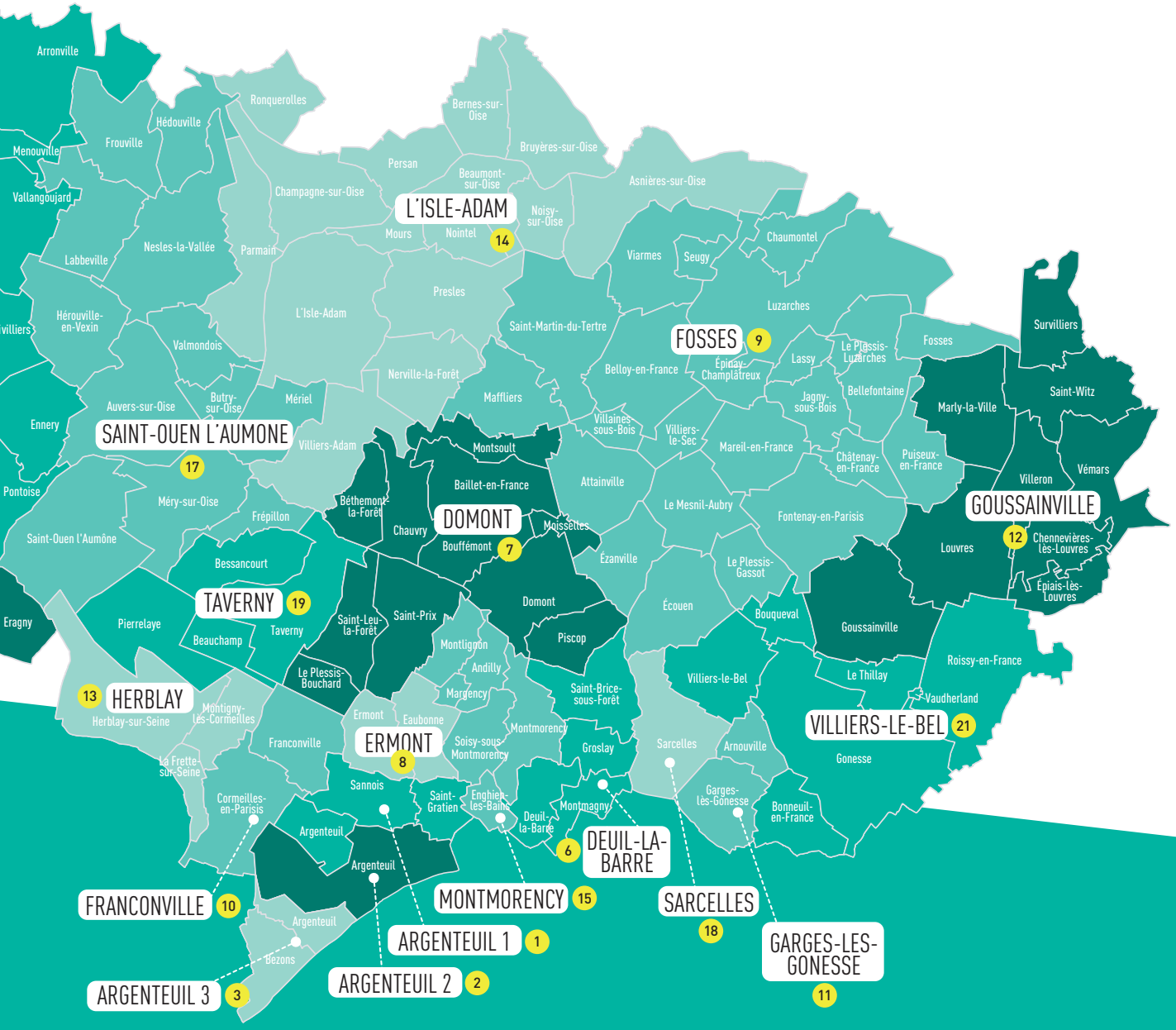

MONT 8

Rafael DUBERT SANTA CRUZ BUSTAMANTE
3e
Collège Jules-Ferry
Ermont

Maxime RUFFRA
3e
Collège Jules Ferry
Ermont

FOSSES 9

Romane CLOIREC
3e
Collège Aimé Césaire
Ezanville

Léna DA COSTA
5e
Collège Aimé Césaire
Ezanville

FRANCONVILLE 10

Dieh Aisatou NDIAYE
3e
Collège Epine-Guyon
Franconville

Victor DUBOURG
3e
Institution Jeanne-d'Arc
Franconville

GARGES-LÈS-GONESSE 11

Stewane AROULMARIANADIN
3e
Collège Pablo Picasso
Garges-lès-Gonesse

Lina BLONDEL
5e
Collège Saint-Didier
Arnouville

GOUSSAINVILLE 12

Assia-Imane DIALLO
3e
Collège François Mauriac
Louvres

Christ Ossohou Guy KOTCHI
4e
Collège André Malraux
Louvres

L'AUMÔNE 17

Idem CHEURFA
3e
Collège Jacques-Yves Cousteau
Méry-sur-Oise

Maddy MOJON
3e
Collège Daubigny
Auvers-sur-Oise

SARCELLES 18

Shemsy MANSOURI
4e
Collège Sainte-Thérèse
Ecouen

Kashif SAYED
5e
Collège La Salle
Saint-Rosaire
Sarcelles

TAVERNY 19

Amina AZAIEZ
4e
Collège Le Carré
Sainte-Honorine
Taverny

Achille LAFONTAN-TEMPLIER
4e
Collège Le Carré
Sainte-Honorine
Taverny

VAURÉAL 20

Amandine HOT
4e
Collège Claude Monet
Magny-en-Vexin

Lana DUBOIS
5e
Collège Claude Monet
Magny-en-Vexin

VILLIERS-LE-BEL 21

Amine ABDELHANINE
4e
Collège Saint-Didier
Arnouville

Jade LEBLANC
3e
Collège Michel de Montaigne
Goussainville

Le Conseil départemental des Jeunes

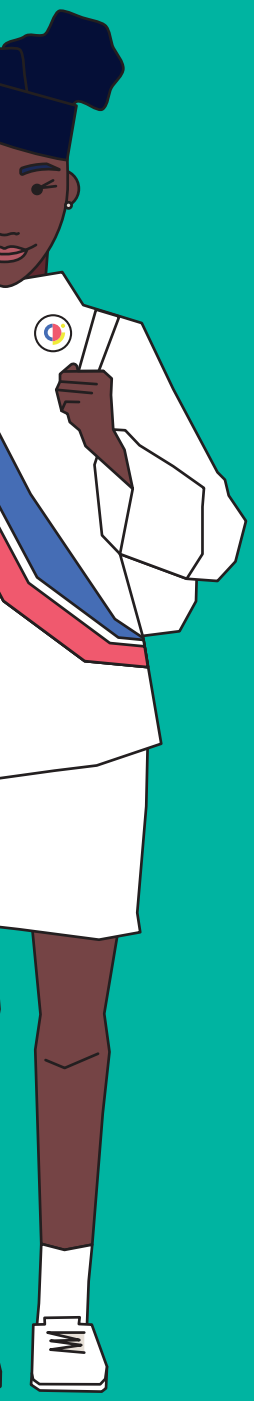

En 2022, le Département du Val d'Oise a créé son premier Conseil départemental des Jeunes. Suite au succès de ce premier mandat, une deuxième promotion composée de 42 collégiennes et collégiens a été accueillie pour deux ans (2024-2026) le 9 octobre dernier, à l'occasion de leur première Assemblée départementale.

Qu'est-ce que le Conseil départemental des Jeunes ?

Le Conseil départemental des Jeunes (CDJ) est composé de 42 collégiennes et collégiens, représentant l'ensemble des territoires du département.
La sélection des candidatures a été réalisée par un jury composé d'élus et d'agents du Département.

L'organisation du CDJ

- Trois Assemblées plénières par an.
- Des commissions thématiques (citoyenneté, solidarité, jeunesse,...) qui se rassembleront une à deux fois entre chaque Assemblée.

Quelles sont les missions de nos jeunes ambassadeurs ?

Le Conseil départemental des Jeunes aura pour but de répondre aux objectifs suivants :

- Faire connaître aux jeunes Valdoisiens les compétences et le fonctionnement du Conseil départemental et ainsi favoriser leur engagement vers la citoyenneté ;
- Les impliquer dans les questions relatives aux politiques publiques départementales, en particulier celles concernant la jeunesse ;
- Leur donner la possibilité d'être force de propositions et porter des projets concrets pour améliorer le quotidien des jeunes et des Valdoisiens ;
- Faire des membres de ce Conseil départemental des « ambassadeurs du Département », et plus largement de l'action publique menée en faveur des jeunes Valdoisiens.

Les actions

Toute l'année, ils débattront autour de grandes thématiques qu'ils définiront ensemble et porteront des projets concrets pour améliorer la vie quotidienne des jeunes et des Valdoisiens. Cette Assemblée de jeunes Conseillers sera animée toute l'année autour de commissions de travail, des visites de terrain, des campagnes de sensibilisation et des événements grand public.

Contact

Pour toute question, vous pouvez contacter le Département du Val d'Oise par mail à cdj95@valdoise.fr.

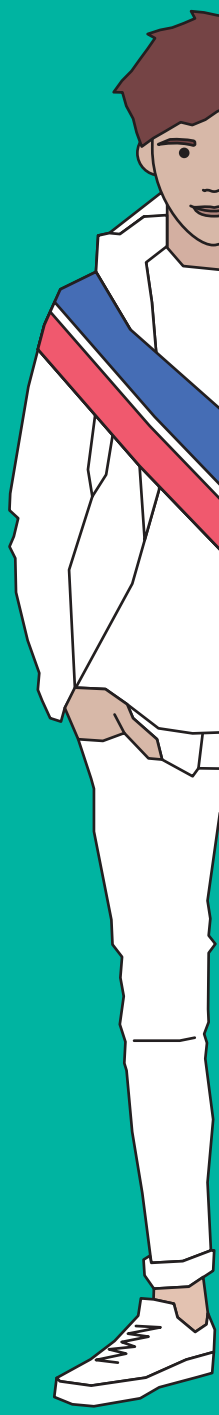

Conseil départemental du Val d'Oise
2 avenue du Parc
CS 20201 CERGY
95032 CERGY-PONTOISE CEDEX

tél. : 01 34 25 30 30
communication@valdoise.fr
www.valdoise.fr

val d'oise le département