

# Appel à projet Art, culture et lien social

## Présence artistique dans les Établissements et services sociaux et médico-sociaux

### Contexte

Le Département du Val d'Oise œuvre à créer une passerelle entre culture et action sociale. Que ce soit dans sa démarche de mise en réseau des acteurs ou encore dans son soutien aux porteurs de projet, le Département favorise les partenariats entre structures culturelles et les secteurs du handicap, des seniors et de l'enfance protégée.

L'enjeu est de consolider à la fois sa politique de présence artistique sur le territoire et sa volonté de développement culturel et artistique en direction des publics prioritaires.

Le Département et la DRAC d'Ile-de-France ont formalisé leur partenariat depuis 2012 définissant des objectifs prioritaires conjoints, notamment l'accompagnement de présences artistiques sur le territoire. Dans ce cadre, en 2021 la DRAC IdF décide de doter le Département de crédits exceptionnels pour renforcer son engagement. Ces crédits sont abondés par le Département.

Afin d'ancrer cette volonté, le Département propose un appel à projet visant à conjuguer ces deux axes en faisant lien entre développement artistique, culturel et social. La structuration d'une dynamique de partenariat entre des établissements culturels, des équipes artistiques et les professionnels de champs social et médico-social permettra de favoriser l'accessibilité de l'art et de la culture pour tous.

### Objectifs de l'appel à projets :

Ce dispositif constitue un levier pour déployer une présence artistique dynamique sur le territoire en direction des publics prioritaires identifiés par le Département.

Il a donc pour but de soutenir des lieux culturels, des Compagnies, des équipes artistiques en direction des Établissements et services sociaux et médico-sociaux (ESSMS) dans la mise en œuvre de projets conjoints, exigeants et innovants concourant à répondre aux objectifs suivants :

- Impulser la coconstruction de partenariat entre les équipements, les Compagnies et les ESSMS ;
- Accompagner des lieux culturels et des équipes artistiques souhaitant développer des projets de créations avec et/ou dans des équipements éloignés de la culture ;
- Soutenir et développer des projets susceptibles de contribuer au développement d'une politique culturelle au sein des ESSMS au bénéfice des usagers, de leurs familles, des visiteurs, des personnels dans leur ensemble.
- Renforcer la dimension artistique et culturelle des projets à destination des usagers et des personnels.

Il s'agit de proposer aussi bien une démarche de déploiement artistique sous forme de temps de création, diffusion que des temps culturels (rencontres, ateliers de pratique artistique etc.) au sein des ESSMS. Cette offre culturelle doit s'adresser à l'ensemble des profils des publics prioritaires, des plus autonomes aux plus dépendants, tout en associant dans la démarche le personnel et les familles.

## Critères d'éligibilité :

### Porteurs de projets éligibles :

- Structure culturelle professionnelle (diffusion / création) sur le territoire du Val d'Oise
- Équipe artistique professionnelle souhaitant développer un projet de création et/ou de diffusion.

L'équipe artistique engagée sur le projet doit justifier d'une insertion avérée dans le réseau professionnel du spectacle vivant et des arts visuels, et d'un rayonnement significatif en termes de création et de diffusion. Elle doit être soutenue financièrement par au moins un partenaire public avéré (État et/ou Région), être dotée de moyens humains, logistiques et techniques professionnels suffisants pour garantir la faisabilité du projet, respecter les différentes législations en vigueur.

Peuvent candidater à l'appel à projets des collectifs portés juridiquement par une structure permettant de percevoir une subvention (associations, collectivités territoriales, EPCI, établissements publics, etc.)

Les projets éligibles peuvent être de deux natures :

- résidence de création débouchant sur une/des diffusions *in situ* ou dans l'équipement culturel, et un programme d'actions culturelles faisant intervenir l'équipe ;
- diffusion de pièces de l'équipe artistique *in situ* ou dans l'équipement culturel et programme d'actions culturelles faisant intervenir l'équipe artistique.

La présence artistique sera de 4 semaines **minimum** (consécutives ou non).

Aucune contrainte de discipline à aborder n'est fixée.

Les projets devront être menés en totalité dans le Val d'Oise.

Le délai de réalisation du projet sera d'une durée d'un an (saison 2022/2023 de novembre 2022 à août 2023) à compter de l'octroi de la subvention. En cas de circonstances exceptionnelles motivées par le bénéficiaire, ce délai pourra faire l'objet d'un report.

Les projets doivent reposer sur un partenariat entre une structure culturelle et un ou des ESSMS :

- Maison d'Enfants à Caractère Social (MECS)
- Foyers de vie pour personnes handicapées (FV)
- Établissement d'Hébergement pour Personnes Âgées Dépendantes (EHPAD)
- Unité de soins longue durée (USLD)
- Petite unité de vie
- Résidence d'autonomie (RA)
- Foyer d'Accueil Médicalisé (FAM)

*Listing complet des établissements en annexe.*

## Critères de sélection des projets :

- La cohérence du projet et son exigence du point de vue artistique et culturel ;
- La qualité de la coconstruction du projet ;
- L'intégration d'un volet d'actions culturelles respectant des principes d'Éducation Artistique et Culturelle : rencontre avec les artistes, les œuvres et les processus de création et des temps de pratique artistique.

Une attention particulière sera portée :

- aux expériences similaires des candidats
- à la durée de la présence artistique dans l'établissement partenaire.

## Sélection des projets

Les projets sont soumis à un comité de choix composé de représentants de la DRAC Ile-de-France et du Conseil départemental du Val d'Oise.

Le rôle de ce comité est de statuer sur les candidatures et de définir les montants de subvention attribués au regard des critères de sélection.

## Modalités d'attribution de l'aide

L'aide départementale est plafonnée à 15 000 €. Le montant de l'aide ne peut excéder 80% du projet global. Les dépenses éligibles sont obligatoirement liées au projet. Elles doivent contenir une part significative de dépenses artistiques, dont la rémunération des artistes. La part des coûts de fonctionnement de la structure est de 20% maximum du budget total du projet.

L'octroi de l'aide départementale interviendra après délibération par la commission permanente et donnera lieu à la signature d'une convention de partenariat.

Si le projet est porté par plusieurs partenaires, l'aide financière accordée sera versée au porteur désigné du projet.

## Modalités de candidature

Les candidats devront adresser un dossier de présentation du projet comprenant :

- Un formulaire à compléter ;
- Un budget prévisionnel faisant apparaître l'aide départementale ;
- Un calendrier prévisionnel ;
- Les modalités de suivi et d'évaluation du projet ;
- Les références des artistes et intervenants ;
- La présentation de l'ESSMS ou des ESSMS partenaire(s) du projet ;
- Une lettre conjointe attestant du partenariat entre l'établissement culturel et ESSMS.

Le dossier de candidature doit être envoyé en un seul fichier PDF, par mail, n'excédant pas 8 Mo.

Le dossier de candidature est à adresser par mail **au plus tard le 14 juillet 2022** à : Anne BLANC : responsable administrative et financière de l'unité spectacle vivant à la direction de la culture du Département du Val d'Oise : [anne.blanc@valdoise.fr](mailto:anne.blanc@valdoise.fr)

## Calendrier

Lancement de l'appel à projets : 16 mai 2022

Clôture : 14 juillet 2022

Comité de choix : entre le 01 et le 12 septembre 2022

Passage en délibération pour subvention : 07 novembre 2022

# ANNEXE

## Listing des Établissements et services sociaux et médico-sociaux

Secteur	Catégorie d'établissement	Nom	Adresse	Commune	N°de téléphone	adresse générique
Enfance	MECS	<b>LA MANOISE</b>	73 rue Denis Roy	95100 ARGENTEUIL	0134346680	manoise.secretariat@anrs.asso.fr
Enfance	MECS	<b>FOYER LE RENAN</b>	28 route de Grisy	95830 CORMEILLES EN VEXIN	0134666260	lerenan@centfamilles.fr
Enfance	MECS	<b>CITE DE L'ESPERANCE</b>	9 rue de la Haute Borne	95610 ERAGNY	0134308500	-
Enfance	MECS	<b>BAYARD JOLY</b>	2 rue Paul Vaillant Couturier	95100 ARGENTEUIL	0139616440	pepa.bayard@croix-rouge.fr
Enfance	MECS	<b>Château de Dino</b>	74 avenue Charles de Gaulle	95160 MONTMORENCY	0139642260	dino@en-droits-denfance.fr
Enfance	MECS	<b>MAISON SAINT PIE X</b>	5 route Stratégique	95330 DOMONT	0139354660	-
Enfance	MECS	<b>MAISON SAINT JEAN</b>	Rond-Point de la Tour du Mail	95110 SANNOIS	0134114646	-
Enfance	MECS	<b>MAISON JACQUES LAVAL</b>	24 rue Jean Jaurès	95600 EAUBONNE	0134274700	-
Enfance	MECS	<b>la Grande Maison de Brécourt</b>	route de Vallangoujard	95690 LABBEVILLE	0139378182	fraternite.st.jean@wanadoo.fr
Enfance	MECS	<b>AROBASE</b>	13 Rue Camille Pelletan	95190 GOUSSAINVILLE	0139889999	arobase@groupe-sos.org
Enfance	MECS	<b>BOIS RENARD</b>	9 Ruelle Pérette	95390 ST PRIX	0134160917	secretariat.boisrenard@orange.fr
Enfance	MECS	<b>LE GALILEE</b>	2 Rue des Chênes Emeraude	95800 CERGY	0130324411	accueil.galilee@hevea-asso.fr
Enfance	MECS	<b>I.G.E.S.A - Institution de Gestion Sociale des Armées</b>	23 rue du Général Leclerc	95780 LA ROCHE GUYON	0134797051	-
Enfance	MECS	<b>Maisons et Appartements Educatifs du Val d'Oise JEAN COTXET</b>	2 rue du Professeur Calmette	95120 ERMONT	0134440400	ermont@jean-cotxet.asso.fr
Enfance	MECS	<b>Le Renouveau</b>	1 Avenue Marchand	95160 MONTMORENCY	0134127285	contact@le-renouveau.fr
Enfance	MECS	<b>NOTRE DAME DE MONTMELIAN</b>	9 rue de la Haute Borne	95610 ERAGNY	0130370244	-

Secteur	Catégorie d'établissement	Nom	Adresse	Commune	N°de téléphone	adresse générique
Enfance	MECS	<b>Château de Maubuisson</b>	Château de Maubuisson	95310 ST OUEN L AUMONE	0134640715	maison.maubuisson@fondation-opej.org
Enfance	MECS	<b>ELIE WIESEL - CHATEAU DE VAUCELLES</b>	20 rue de la Tuyolle	95150 TAVERNY	0134183000	chateaudevaucelles@ose-france.org
Enfance	MECS	<b>LA MAISON DES CHAMPS</b>	Route du Bois Saint Ladre	95270 LUZARCHES	0134710277	maisondeschamps@ose-france.org
Enfance	MECS	<b>Dispositif d'Hébergement et d'Accompagnement Educatif</b>	97 av. de Paris	95550 BESSANCOURT	0139609968	-
Enfance	MECS	<b>SOS VILLAGES D'ENFANTS PERSAN</b>	1 rue des Érables	95340 PERSAN	0139376100	persan@sosve.org
Enfance	MECS	<b>Maisons RODIN et LAPRESTE</b>	22 Rue du Gouverneur Eboué	92130 ISSY LES MOULINEAUX	0130365211	aevo-vn@lavieaugrandair.fr
Personnes Handicapées	Foyers de vie	<b>FV HANDAS</b>	70 Avenue du temps perdu	95280 JOUY LE MOUTIER	0134438003	handas.foyer.jouy-le-moutier@apf.asso.fr
Personnes Handicapées	Foyers de vie	<b>FV La Ferme du chateau</b>	12 rue Jules Givone	95180 MENU COURT	0134423032	-
Personnes Handicapées	Foyers de vie	<b>FV ANAIS DE CERGY</b>	6 Rue des Astres beiges	95000 CERGY	0134460468	
Personnes Handicapées	Foyers de vie	<b>FV ANAIS DE JOUY LE MOUTIER</b>	25 Rue des Valanchards	95280 JOUY LE MOUTIER	0130270130	jouy.fv.secretariat@anais.asso.fr
Personnes Handicapées	Foyers de vie	<b>MAPHA LA SAULAIE</b>	30 ruelle des plantes	95280 JOUY LE MOUTIER	0134436248	secretariat2.olivaie@hevea-asso.fr
Personnes Handicapées	Foyers de vie	<b>FOYERS LA CLE POUR L'AUTISME SMT</b>	5 ALLEE DE LA FONTAINE AU ROY	95270 ST MARTIN DU TERTRE	0130356363	-
Personnes Handicapées	Foyers de vie	<b>FV La Porte Ouverte</b>	14 rue Jules GIVONE	95180 MENU COURT	01 34 40 98 40	
Personnes Handicapées	Foyers de vie	<b>SAJH Maurice GUIOT</b>	1 Rue Edmond Bourgois	95340 PERSAN	0130280077	sajh-mg@aped-espoir.fr
Personnes Handicapées	Foyers de vie	<b>RAPHAVIE LES AUBINS</b>	2 Allée Jacquard	95820 BRUYERES SUR OISE	0130283750	raphavie.lesaubins@aped-espoir.fr

Secteur	Catégorie d'établissement	Nom	Adresse	Commune	N°de téléphone	adresse générique
Personnes Handicapées	Foyers de vie	<b>SAJH L'Horizon</b>	Rue du Lieutenant Guilbert	95620 PARMAN	0134731920	-
Personnes Handicapées	Foyers de vie	<b>FV Les Tournesols - EHPAD Le Clos de l'Oseraie</b>	6 RUE PAUL EMILE VICTOR	95520 OSNY	0134201125	-
Personnes Handicapées	Foyers d'hébergement	<b>AIDA Hébergement</b>	4 Rue Bonnet	95400 ARNOUVILLE	0130115212	foyeraida@wanadoo.fr
Personnes Handicapées	Foyers d'hébergement	<b>FH PUIITS LA MARLIERE</b>	6 RUE DU FER A CHEVAL	95200 SARCELLES	0134530708	fh95plm.secretariat1@capdevant.fr
Personnes Handicapées	Foyers d'hébergement	<b>FH Georges LAPIERRE</b>	109 rue de Montmorency	95150 TAVERNY	0139608971	fh95plm.secretariat1@capdevant.fr
Personnes Handicapées	Foyers d'hébergement	<b>FHE ANAIS DE SAINT-OUEN-L'AUMONE</b>	95 Rue du Mail	95310 ST OUEN L AUMONE	0134640753	
Personnes Handicapées	Foyers d'hébergement	<b>FH LA CHARMILLE</b>	23 Rue de Vincourt	95280 JOUY LE MOUTIER	0130173182	
Personnes Handicapées	Foyers d'hébergement	<b>FHE Deuil la Barre</b>	37 Rue de la Gare	95170 DEUIL LA BARRE	0139897612	secretariat.charmille@hevea-asso.fr
Personnes Handicapées	Foyers d'hébergement	<b>Foyer d'hébergement l'Avenir</b>	34 chemin des trois sources	95290 L ISLE ADAM	0134081700	fhe.95@ladapt.net
Personnes Handicapées	FAM	<b>FAM DE L'HAUTIL</b>	2 Rue de la côte des auges	95180 MENU COURT	0134469898	fammenucourt@apajh95.fr
Personnes Handicapées	FAM	<b>FAM-FV Louis Fievet</b>	2 RUE GEORGE SAND	95570 BOUFFEMONT	0139914583	
Personnes Handicapées	FAM	<b>EAM ANAIS DE JOUY LE MOUTIER</b>	27 Rue des Vallanchards	95280 JOUY LE MOUTIER	0130270150	jouy.fam.secretariat2@anais.asso.fr
Personnes Handicapées	FAM	<b>FAM La Montagne</b>	Route Stratégique	95240 CORMEILLES EN PARISIS	0139315098	dir.fam@haarp.fr
Personnes Handicapées	FAM	<b>Foyers du Vexin</b>	Route de Moussy	95750 CHARS	0130394949	dir.famvexin@haarp.fr
Personnes Handicapées	FAM	<b>FAM La Garenne du Val</b>	Allée de la Clairière	95630 MERIEL	0134481537	lldg.lagarenneduval@hevea-asso.fr

Secteur	Catégorie d'établissement	Nom	Adresse	Commune	N°de téléphone	adresse générique
Personnes Handicapées	FAM	<b>FOYERS L'OLIVAIE</b>	30 RUELLE DES PLANTES	95280 JOUY LE MOUTIER	0134436248	
Personnes Handicapées	FAM	<b>FOYERS LA CLE POUR L'AUTISME JLM</b>	47-53 Rue des Valanchards	95280 JOUY LE MOUTIER	01 30 27 27 90	
Personnes Handicapées	FAM	<b>FAM BETHANIE</b>	14 Rue Jules GIVONE	95180 MENU COURT	0134401560	
Personnes Handicapées	FAM	<b>FAM le Parc</b>	18 rue de Bleury	95230 SOISY SOUS MONTMORENCY	0139895172	
Personnes Handicapées	FAM	<b>Centre de Vie PasseRaile</b>	5 Rue Etienne Fourmont	95220 HERBLAY	0134183700	
Personnes âgées	Résidences autonomie	<b>RESIDENCE CHARLES DE FOUCAULD</b>	28 RUE DE PARIS	95350 ST BRICE SOUS FORET	0139909761	
Personnes âgées	Résidences autonomie	<b>RESIDENCE EDMOND DOBLER</b>	5 RUE DU JARDIN RENARD	95230 SOISY SOUS MONTMORENCY	0139349400	accueil.soisy@agefo.fr
Personnes âgées	Résidences autonomie	<b>RESIDENCE LES VILLAGEOISES</b>	9 RUE LA JUSTICE MAUVE	95000 CERGY	0130305590	secretariat@apui95.org
Personnes âgées	Résidences autonomie	<b>RESIDENCE LA CLOSERAIIE</b>	24 RUE MADAME	95550 BESSANCOURT	0139955842	closeraie.direction@arpavie.fr
Personnes âgées	Résidences autonomie	<b>RESIDENCE LES MYOSOTIS</b>	11 AVENUE FERDINAND DE LESSEPS	95570 BOUFFEMONT	0139916290	myosotisresponsable@arpavie.fr
Personnes âgées	Résidences autonomie	<b>RESIDENCE LES TOULEUSES</b>	3 CHEMIN DES TOULEUSES	95000 CERGY	0130304635	lf.cergy.direction@arpavie.fr
Personnes âgées	Résidences autonomie	<b>RESIDENCE LA BASTIDE</b>	2 PLACE DU MARCHÉ	95800 CERGY	0130320537	lf.cergymbastide.direction@arpavie.fr
Personnes âgées	Résidences autonomie	<b>RESIDENCE LA SABLONNIERE</b>	25 AVENUE MATHIEU CHAZOTTE	95170 DEUIL LA BARRE	0130101200	sablonniere.direction@arpavie.fr
Personnes âgées	Résidences autonomie	<b>RESIDENCE VICTOR COLLET</b>	38 -40 RUE DU MOUTIER	95170 DEUIL LA BARRE	0139844300	
Personnes âgées	Résidences autonomie	<b>RESIDENCE HELENE MOUTET</b>	2 VOIE DE LA RESIDENCE HELENE MOUTET	95330 DOMONT	0139352680	
Personnes âgées	Résidences autonomie	<b>RESIDENCE JEAN MORACCHINI</b>	23 RUE DE LA LIBERATION	95880 ENGHEN LES BAINS	0139345200	



<b>Secteur</b>	<b>Catégorie d'établissement</b>	<b>Nom</b>	<b>Adresse</b>	<b>Commune</b>	<b>N°de téléphone</b>	<b>adresse générique</b>
Personnes âgées	Résidences autonomie	<b>RESIDENCE YVONNE COLAS</b>	39 RUE DE LA MARNE	95610 ERAGNY	0130371394	
Personnes âgées	Résidences autonomie	<b>RESIDENCE JEANNE D'ARC</b>	33 RUE DE LA PETITE BAPAUME	95120 ERMONT	0134141663	lf.ermont.direction@arpavie.fr
Personnes âgées	Résidences autonomie	<b>RESIDENCE LES CEDRES</b>	9 RUE D'ALSACE LORRAINE	95460 EZANVILLE	0139915002	cedres.direction@arpavie.fr
Personnes âgées	Résidences autonomie	<b>RESIDENCE LA BONNE RENCONTRE</b>	4 RUE DE LA BONNE RENCONTRE	95130 FRANCONVILLE	0134135304	lf.franconville.direction@arpavie.fr
Personnes âgées	Résidences autonomie	<b>RESIDENCE LES PIVOINES</b>	1 PLACE SAINTE THERESE	95360 MONTMAGNY	0134288341	lf.montmagny.direction@arpavie.fr
Personnes âgées	Résidences autonomie	<b>RESIDENCE LA FONTAINE</b>	5 RUE SAINT EXUPERY	95210 ST GRATIEN	0139891945	fontaine.direction@arpavie.fr
Personnes âgées	Résidences autonomie	<b>RESIDENCE LES PETITS BALCONS</b>	2 AVENUE HENRI SELLIER	95400 VILLIERS LE BEL	0139901386	lf.villierslebel.direction@arpavie.fr
Personnes âgées	Résidences autonomie	<b>MARPA VEXIN VAL DE SEINE</b>	15 RUE DE MONTROND	95510 VETHEUIL	0134978005	marpa.95@orange.fr
Personnes âgées	Résidences autonomie	<b>RESIDENCE FORET DE CARNELLE</b>	56 -58 RUE A. ET L. ROUSSEL	95260 BEAUMONT SUR OISE	0134701511	residence.carnelle@orange.fr
Personnes âgées	Résidences autonomie	<b>RESIDENCE AMBROISE CROIZAT</b>	9 RUE DES GOBELINS	95100 ARGENTEUIL	0139614982	
Personnes âgées	Résidences autonomie	<b>RESIDENCE JEAN BAILLET</b>	106 RUE DU PERREUX	95100 ARGENTEUIL	0139611258	
Personnes âgées	Résidences autonomie	<b>RESIDENCE LOUIS PERONNET</b>	137 RUE EDOUARD VAILLANT	95870 BEZONS	0139610840	
Personnes âgées	Résidences autonomie	<b>RESIDENCE EUGENE ROBIN</b>	60 AVENUE ANATOLE FRANCE	95250 BEAUCHAMP	0134181706	frpa@ville-beauchamp.fr
Personnes âgées	Résidences autonomie	<b>RESIDENCE GABRIEL DANGIEN</b>	43 AVENUE DE PARIS	95600 EAUBONNE	0134165167	action-sociale@eaubonne.fr
Personnes âgées	Résidences autonomie	<b>RESIDENCE JEANNE CARNAJAC</b>	7 RUE DUVIVIER	95140 GARGES LES GONESSE	0139863780	residencecarnajac@villedegarges.com

Secteur	Catégorie d'établissement	Nom	Adresse	Commune	N°de téléphone	adresse générique
Personnes âgées	Résidences autonomie	<b>RESIDENCE AMBROISE CROIZAT</b>	28 RUE DES ROSSIGNOLS	95190 GOUSSAINVILLE	0139888343	residence-croizat@ville-goussainville.fr
Personnes âgées	Résidences autonomie	<b>RESIDENCE LES ERABLES</b>	1 RUE DE CORMEILLES	95220 HERBLAY SUR SEINE	0134505377	
Personnes âgées	Résidences autonomie	<b>RESIDENCE LE PARC</b>	5 RUE DU FOUR A CHAUX	95420 MAGNY EN VEXIN	0134671321	mairie@magny-en-vexin.fr
Personnes âgées	Résidences autonomie	<b>RESIDENCE HELOISE</b>	11 AVENUE CHARLES DE GAULLE	95160 MONTMORENCY	0139649800	rpa@ville-montmorency.fr
Personnes âgées	Résidences autonomie	<b>RESIDENCE MAURICE UTRILLO</b>	11 RUE HENRY DUMONT	95110 SANNOIS	0139807130	
Personnes âgées	Résidences autonomie	<b>RESIDENCE JEAN NOHAIN</b>	18 RUE FRANCOIS BROUSSAIS	95150 TAVERNY	0139603167	mdelbe@ville-taverny.fr
Personnes âgées	Résidences autonomie	<b>RESIDENCE LE FIEF DE LA LAMPE</b>	8 RUE DE LA GARENNE	95270 VIARMES	0130353506	ccas-administration@viarmes.fr
Personnes âgées	Résidences autonomie	<b>RESIDENCE MONTJOIE</b>	12 AVENUE CHARLES DE GAULLE	95160 MONTMORENCY	0134284120	
Personnes âgées	Résidences autonomie	<b>RESIDENCE DES JARDINS</b>	12 RUE DU BOUTEILLIER	95380 LOUVRES	0134721460	residence.desjardins@orange.fr
Personnes âgées	EHPAD	<b>LOUIS GRASSI</b>	25 RUE PIERRE BROSSOLETTE 9	5590 PRESLES	0139374900	preslesdirection@arpavie.fr
Personnes âgées	EHPAD	<b>RESIDENCE ARPAVIE D'ENGHIEN</b>	1 RUE HENRI DUNANT	95880 ENGHIEN LES BAINS	0134173388	arpageenghien@arpavie.fr
Personnes âgées	EHPAD	<b>LES PRIMEVERES</b>	110 RUE DU PROFESSEUR CALMETTE	95120 ERMONT	0134157347	arpageermont@arpavie.fr
Personnes âgées	EHPAD	<b>LE PARC FLEURI</b>	60 SQUARE DES SPORTS	95500 GONESSE	0139855221	ehd.gonesse.direction@arpavie.fr
Personnes âgées	EHPAD	<b>LES MAGNOLIAS</b>	3 RUE DU CLOS SAINT PAUL	95210 ST GRATIEN	0139890949	ehd.saintgratien.direction@arpavie.fr
Personnes âgées	EHPAD	<b>LE VILLAGE</b>	238 RUE DE PARIS	95150 TAVERNY	0139320032	ehd.taverny.direction@arpavie.fr
Personnes âgées	EHPAD	<b>RESIDENCE ARMENIENNE</b>	44 AVENUE CHARLES DE GAULLE	95160 MONTMORENCY	0139832067	residence.armenienne@aaas.fr

Secteur	Catégorie d'établissement	Nom	Adresse	Commune	N°de téléphone	adresse générique
Personnes âgées	EHPAD	<b>RESIDENCE L'EGLANTIER</b>	7 RUE DE L'EGLANTIER	95500 GONESSE	0139852424	residence.eglantier@aaas.fr
Personnes âgées	EHPAD	<b>SAINTE GENEVIEVE</b>	67 RUE DE L'EGLISE	95150 TAVERNY	0139608302	maison-retraite-sainte-genevieve@orange.fr
Personnes âgées	EHPAD	<b>EHPAD PIERRE CAMPAGNAC (ex CCAS-EDF-GDF)</b>	1 RUE ARISTIDE BRIAND	95580 ANDILLY	0134271000	
Personnes âgées	EHPAD	<b>CENTRE HOSPITALIER DE GONESSE - MRH</b>	2 BOULEVARD DU 19 MARS 1962	95500 GONESSE	0134532094	direction.generale@ch-gonesse.fr
Personnes âgées	EHPAD	<b>SAINT LOUIS</b>	6 AVENUE DE L'ILE DE FRANCE	95300 PONTOISE	0130754141	ehpadsaintlouis@ght-novo.fr
Personnes âgées	EHPAD	<b>RESIDENCE LE MESNIL</b>	41 RUE LEON GIRAUDEAU	95570 BOUFFEMONT	0134391717	res-lemesnil@groupecolisee.com
Personnes âgées	EHPAD	<b>RESIDENCE DU MANOIR</b>	2-4 ROUTE DE VERNON	95710 BRAY ET LU	0130273120	res-dumanoir@groupecolisee.com
Personnes âgées	EHPAD	<b>FLORENCE NIGHTINGALE</b>	23 ROUTE DE SAI TN GRATIEN	95100 ARGENTEUIL	0130106500	
Personnes âgées	EHPAD	<b>RESIDENCE ANNIE BEAUCHAIS</b>	CONTRE ALLEE HENRI DUNANT	95200 SARCELLES	0134385100	
Personnes âgées	EHPAD	<b>MONTJOIE</b>	12 AVENUE CHARLES DE GAULLE	95160 MONTMORENCY	0134284120	
Personnes âgées	EHPAD	<b>LES PENSEES</b>	102 RUE ANTONIN GEORGES BELIN	95100 ARGENTEUIL	0134348200	contact@residence-les-pensees.com
Personnes âgées	EHPAD	<b>RESIDENCE MEDICIS</b>	74 BOULEVARD HELOISE	95100 ARGENTEUIL	0134344200	dir-medicis-argenteuil@domusvi.com
Personnes âgées	EHPAD	<b>LES JARDINS D'ELEUSIS</b>	6 GRANDE RUE	95460 EZANVILLE	0139914433	dir-eleusis-ezanville@domusvi.com
Personnes âgées	EHPAD	<b>PAYS DE FRANCE CARNELLE</b>	3 RUE DE KLEINPETER	95270 VIARMES	0130353503	services@ehpad-viarmes.fr
Personnes âgées	EHPAD	<b>CHABRAND THIBAUT</b>	48 RUE ARISTIDE BRIAND	95240 CORMEILLES EN PARISIS	0134504321	direction@chabrand-thibault.com
Personnes âgées	EHPAD	<b>FONDATION CHANTEPIE</b>	9 RUE CHANTEPIE MANCIER	95290 L ISLE ADAM	0134690033	direction@hgiap.fr

Secteur	Catégorie d'établissement	Nom	Adresse	Commune	N°de téléphone	adresse générique
		<b>MANCIER EHPAD MRH</b>				
Personnes âgées	EHPAD	<b>GROUPE HOSPITALIER CARNELLE PORTES DE L'OISE - SITE BEAUMONT SUR OISE/MERU</b>	25 RUE EDMOND TURCQ	95260 BEAUMONT SUR OISE	0139371520	
Personnes âgées	EHPAD	<b>CENTRE HOSPITALIER SIMONE VEIL</b>	14 RUE DE SAINT PRIX	95600 EAUBONNE	0134066002	sec.ddpa@ch-simoneveil.fr
Personnes âgées	EHPAD	<b>JEANNE CALLAREC</b>	45 AVENUE DU GENERAL DE GAULLE	95160 MONTMORENCY	0139343934	accueil.jcallarec@ch-simoneveil.fr
Personnes âgées	EHPAD	<b>EHPAD DU GHIV - SITE DE MARINES</b>	12 BOULEVARD GAMBETTA	95640 MARINES	0134675509	direction@ght-novo.fr
Personnes âgées	EHPAD	<b>GHIV - SITE DE MAGNY EN VEXIN</b>	38 RUE CARNOT	95420 MAGNY EN VEXIN	0134671321	direction@ght-novo.fr
Personnes âgées	EHPAD	<b>KORIAN LA CROISEE BLEUE</b>	2 RUE HENRI BARBUSSE	95600 EAUBONNE	0134061313	
Personnes âgées	EHPAD	<b>KORIAN MONTFRAIS</b>	35 RUE DU CHEMIN NEUF 9	5130 FRANCONVILLE	0134372000	
Personnes âgées	EHPAD	<b>KORIAN HAUTS D'ANDILLY</b>	4 RUE PHILIPPE LE BEL	95580 ANDILLY	0134161296	
Personnes âgées	EHPAD	<b>KORIAN LES MERLETTES</b>	206 AVENUE DE LA DIVISION LECLERC	95200 SARCELLES	0139927200	
Personnes âgées	EHPAD	<b>KORIAN LE COTTAGE</b>	11 RUE JEAN BOUIN	95100 ARGENTEUIL	0134347979	
Personnes âgées	EHPAD	<b>MAISON DE FAMILLE LA CHATAIGNERAIE</b>	1 RUE DE FRANCONVILLE	95240 CORMEILLES EN PARISIS	0134504100	accueil.chataigneraie@maisonsdefamille.com
Personnes âgées	EHPAD	<b>RESIDENCE ARC EN CIEL</b>	2 RUE GABRIEL REBY	95870 BEZONS	0130257000	direction-arcenciel@mapad.fr
Personnes âgées	EHPAD	<b>RESIDENCE DES LYS</b>	2 RUE DE LA PAIX	95480 PIERRELAYE	0134300246	

Secteur	Catégorie d'établissement	Nom	Adresse	Commune	N°de téléphone	adresse générique
Personnes âgées	EHPAD	<b>RESIDENCE LES SANSONNETS</b>	4 RUE DE L'HOTEL DIEU	95750 CHARS	0134328000	direction-lessansonnets@mapad.fr
Personnes âgées	EHPAD	<b>DONATION BRIERE</b>	14 RUE DU SEVY	95190 FONTENAY EN PARISIS	0130295227	fontenay@mgen.fr
Personnes âgées	EHPAD	<b>JACQUES ACHARD MGEN</b>	36 RUE DU COLONEL FABIEN	95670 MARLY LA VILLE	0134723180	marly@mgen.fr
Personnes âgées	EHPAD	<b>JULES FOSSIER MGEN</b>	3 RUE DEMAISON	95380 LOUVRES	0134471900	louvres@mgen.fr
Personnes âgées	EHPAD	<b>RESIDENCE LE PATIO</b>	79 RUE JULES FERRY	95360 MONTMAGNY	0139844545	residence.montmagny@groupe-mieuxvivre.fr
Personnes âgées	EHPAD	<b>RESIDENCE DE LA RUE JOHN LENNON</b>	3 RUE JOHN LENNON	95370 MONTIGNY LES CORMEILLES	0130402300	sec2.montigny@orpea.net
Personnes âgées	EHPAD	<b>LE CLOS DE L'OSERAIE</b>	6 RUE PAUL EMILE VICTOR	95520 OSNY	0134201125	leclodeloseraie@orpea.net
Personnes âgées	EHPAD	<b>RESIDENCE VAL DE FRANCE</b>	5 RUE ROBERT DESNOS	95330 DOMONT	0139355959	domont@orpea.net
Personnes âgées	EHPAD	<b>LE CLOS D'ARNOUVILLE</b>	21 RUE JEAN LAUGERE	95400 ARNOUVILLE	0134077070	leclodarnouville@orpea.net
Personnes âgées	EHPAD	<b>RESIDENCE DU VEXIN</b>	RUE GAMBETTA LE BOIS ST CLAIR	95770 ST CLAIR SUR EPTÉ	0134676869	saintclair@orpea.net
Personnes âgées	EHPAD	<b>LE CLOS DES LILAS</b>	130 BOULEVARD DE LA REPUBLIQUE	95600 EAUBONNE	0134052400	leclodeslilas@orpea.net
Personnes âgées	EHPAD	<b>RESIDENCE BELLEVUE</b>	50 AVENUE DE PARIS	95400 VILLIERS LE BEL	0139909275	bellevue@orpea.net
Personnes âgées	EHPAD	<b>QUAI DES BRUMES</b>	44 RUE DU MARECHAL FOCH	95620 PARMAN	0134089800	direction.parmain@orpea.net
Personnes âgées	EHPAD	<b>LE CHATEAU SAINT VALERY</b>	8 RUE DE L'HERMITAGE	95160 MONTMORENCY	0130102750	
Personnes âgées	EHPAD	<b>LES JARDINS D'ENNERY</b>	ROUTE DE LIVILLIERS	95300 ENNERY	0134223210	
Personnes âgées	EHPAD	<b>LES JARDINS SEMIRAMIS</b>	65 BOULEVARD DE VERDUN	95220 HERBLAY SUR SEINE	0134186565	accueil-semiramis@epinomis.fr
Personnes âgées	EHPAD	<b>RESIDENCE LES HIRONDELLES</b>	2 RUE FERDINAND BUISSON	95190 GOUSSAINVILLE	0177807272	

Secteur	Catégorie d'établissement	Nom	Adresse	Commune	N°de téléphone	adresse générique
Personnes âgées	EHPAD	<b>VILLA JEANNE D'ARC</b>	8 RUE NOTRE DAME	95160 MONTMORENCY	0139642188	contactpro@villajeannedarc.fr
Personnes âgées	EHPAD	<b>DOMAINE DE SAINT PRY</b>	2 RUE REINEBOURG	95390 ST PRIX	0134274500	direction.saintpry@vivaltovie.com
Personnes âgées	EHPAD	<b>LES TAMARIS</b>	20 RUE DE BOISSY	95320 ST LEU LA FORET	0134187500	direction.tamaris@vivaltovie.com
Personnes âgées	EHPAD	<b>VAL NOTRE DAME</b>	26 AVENUE D'ARGENTEUIL	95100 ARGENTEUIL	0139826613	levalnotredame@hotmail.fr
Personnes âgées	EHPAD	<b>LA MAISON DU PARC</b>	21 RUE DES FRERES CAPUCINS	95310 ST OUEN L AUMONE	0134404100	contact@maisonduparc.net
Personnes âgées	EHPAD	<b>LA COMMANDERIE DES HOSPITALIERS (ex MADAME DE SEVIGNE)</b>	161 AVENUE DE LA DIVISION LECLERC	95880 ENGHEN LES BAINS	0139844949	accueil.lacommanderie@teneris.fr
Personnes âgées	EHPAD	<b>RESIDENCE LE BOISQUILLON</b>	21 RUE D'ANDILLY	95230 SOISY SOUS MONTMORENCY	0130109899	
Personnes âgées	EHPAD	<b>SAS BELLEFONTAINE</b>	9 RUE DES SABLONS	95270 BELLEFONTAINE	0134710157	direction.bellefontaine@iroisebellevie.com
Personnes âgées	EHPAD	<b>CHATEAU DE NEUVILLE</b>	4 RUE JOSEPH CORNUDET	95000 NEUVILLE SUR OISE	0134356262	accueil-neuville@epinomis.fr
Personnes âgées	EHPAD	<b>LA CERISAIE</b>	4 RUE DU LUXEMBOURG	95160 MONTMORENCY	0130109500	accueil.lacerisaie@teneris.fr
Personnes âgées	EHPAD	<b>LE CASTEL</b>	5 RUE DES BRUYERES	95150 TAVERNY	0139316800	contact@residence-le-castel.com
Personnes âgées	EHPAD	<b>LES JARDINS D'IROISE DE SAINT GRATIEN</b>	47 BOULEVARD PASTEUR	95210 ST GRATIEN	0139590888	direction.gratien@iroisebellevie.com
Personnes âgées	EHPAD	<b>RESIDENCE LE GRAND CLOS (ex TIERS TEMPS)</b>	3 RUE GABRIEL PERI	95130 LE PLESSIS BOUCHARD	0130727272	dir-clos-bouchard@ehpad-sedna.fr
Personnes âgées	EHPAD	<b>RESIDENCE LES CHARMILLES</b>	1 RUE DES CHARMILLES	95560 MONTSOULT	0134739888	res.lescharmilles@wanadoo.fr
Personnes âgées	EHPAD	<b>RESIDENCE RACHEL</b>	7 RUE DE BOISSY	95320 ST LEU LA FORET	0139954000	ehpad@residence-rachel.fr

Secteur	Catégorie d'établissement	Nom	Adresse	Commune	N°de téléphone	adresse générique
Personnes âgées	EHPAD	<b>ZEMGOR</b>	35 RUE DU MARTRAY	95240 CORMEILLES EN PARISIS	0134504350	
Personnes âgées	EHPAD	<b>SOLEMNES</b>	11 RUE DE LA PAPETERIE	95610 ERAGNY	0134406004	
Personnes âgées	EHPAD	<b>VILLA BEAUSOLEIL</b>	1 RUE LEOPOLD MOURIER	95240 CORMEILLES EN PARISIS	0139784112	accueil.cormeilles@villabeausoleil.com
Personnes âgées	EHPAD	<b>YVONNE DE GAULLE</b>	124 RESIDENCE YVONNE DE GAULLE	95130 FRANCONVILLE	0134143003	
Personnes âgées	EHPAD	<b>LE MENHIR</b>	57 RUE DE VAUREAL	95000 CERGY	0134434880	
Personnes âgées	USLD	<b>CENTRE HOSPITALIER AGENTEUIL- USLD</b>	69 RUE DU LIEUTENANT COLONEL PRUDHON	95100 ARGENTEUIL	0134232774	
Personnes âgées	USLD	<b>CENTRE HOSPITALIER DE GONESSE - USLD</b>	2 BOULEVARD DU 19 MARS 1962	95500 GONESSE	0134532797	direction.generale@ch-gonesse.fr
Personnes âgées	USLD	<b>FONDATION CHANTEPIE MANCIER USLD</b>	9 RUE CHANTEPIE MANCIER	95290 L ISLE ADAM	0134693179	direction@finance@hgiap.fr
Personnes âgées	USLD	<b>GROUPE HOSPITALIER CARNELLE PORTES DE L'OISE - SITE DE CARNELLE</b>	2 ALLEE DE LA FONTAINE AU ROY	95270 ST MARTIN DU TERTRE	0130359067	direction@ght-novo.fr
Personnes âgées	USLD	<b>CENTRE HOSPITALIER SIMONE VEIL</b>	14 RUE DE SAINT PRIX	95600 EAUBONNE	0134066330	accueil.usld@ch-simoneveil.fr
Personnes âgées	USLD	<b>USLD DU GHIV - SITE DE MARINES</b>	12 BOULEVARD GAMBETTA	95640 MARINES	0130397788	direction@ght-novo.fr
Personnes âgées	Petite Unité de Vie	<b>LA MAISON DE THELEME</b>	61 RUE DE PARIS	95550 BESSANCOURT	0130409051	maisondetheleme@wanadoo.fr

## RESSOURCE

Pour vous repérer géographiquement sur certains ESMS, le pôle Art et Handicap du Val d'Oise, le théâtre du Cristal propose une carte interactive présentant certains ESMS Enfants et Adultes

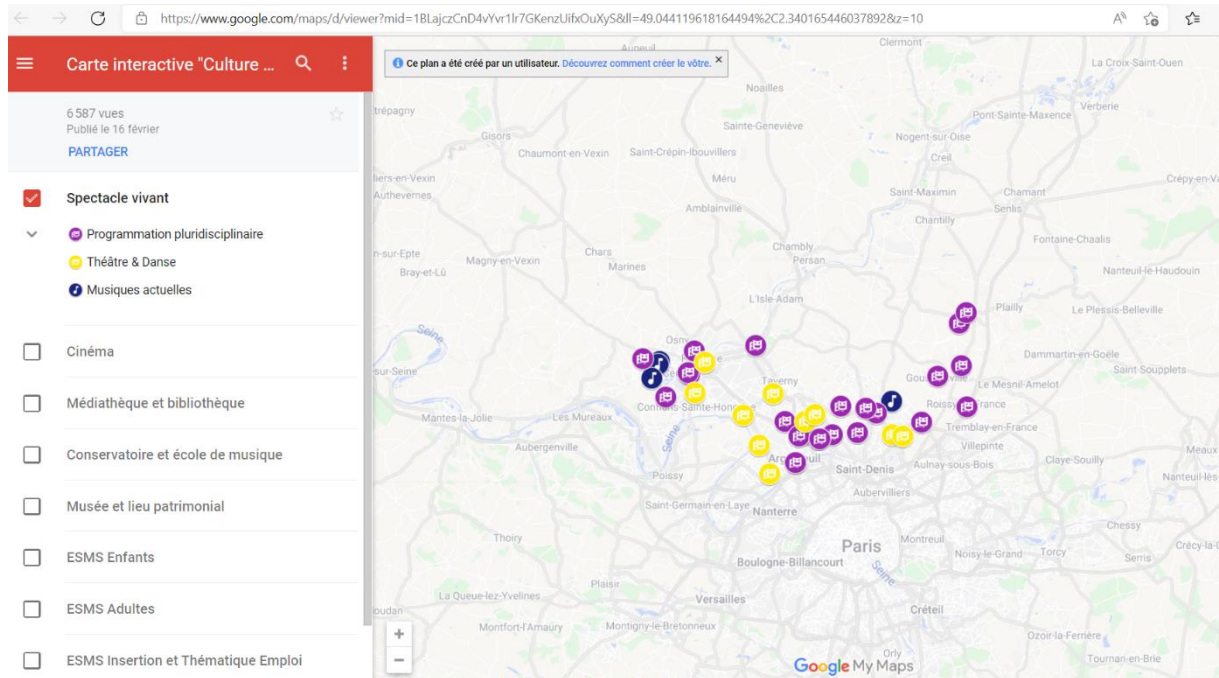

Carte interactive

<https://www.theatreducristal.com/ressources/>

*Le théâtre du Cristal est une compagnie dirigée par Olivier Couder et implantée à Eragny-sur-Oise depuis 2014. À travers sa double identité de compagnie professionnelle et de pôle Art et Handicap, le Théâtre du Cristal poursuit des missions multiples : de la valorisation des artistes en situation de handicap, de l'organisation du festival Art et handicap "Imago"; en passant par la formation des acteurs.*

*La compagnie coordonne également un réseau des structures culturelles et médicosociales sur le Val d'Oise et propose un certain nombre d'outils et de ressources à votre disposition.*